



# La Tenda

PARROCCHIA SAN VITTORE - [WWW.SANVITTOREMARTIRE.IT](http://WWW.SANVITTOREMARTIRE.IT)



## “DOVE” È PRESENTE CRISTO?

**D**a cosa si riconosce che Gesù è davvero Gesù? La risposta è molto semplice: dai frutti. Ma la semplicità di questa risposta può trarci in inganno nell'interpretazione. Infatti molto spesso noi ci lasciamo impressionare da cose che tranquillamente potrebbero essere anche il teatro del demonio. Anche lui, infatti, può creare prodigi e produrre false situazioni straordinarie che attirino l'attenzione. Ciò si verifica spesso lì dove ad esempio si costruiscono esperienze di fede nate da apparizioni, segni, miracoli. Dio ovviamente può esserne l'autore (e la Chiesa in alcuni casi le riconosce), ma tranquillamente anche il male potrebbe approfittare di simili cose che facilmente impressionano l'animo umano. Ecco allora che **Gesù dà la chiave interpretativa per riconoscere la**

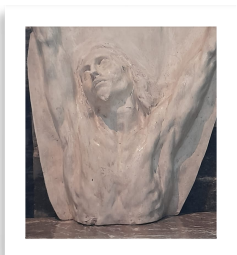

**Sua opera in mezzo alle altre:** “Io però ho una testimonianza superiore a quella di Giovanni: le opere che il Padre mi ha dato da compiere, quelle stesse opere che io sto facendo, testimoniano di me che il Padre mi ha mandato”. In che cosa consistono le opere di Gesù? Fondamentalmente in opere di liberazione delle persone. **Lì dove le persone ricevono perdono, forza, coraggio, capacità di compassione, amore per la comunione e non per la divisione, lì certamente è presente Cristo.** Lì dove aumentano i sensi di colpa, i giudizi, le manipolazioni, le divisioni, le contrapposizioni, i conflitti, lì certamente non c'è Cristo. E poi quando qualcuno pensa di amare Maria, la Madre di Dio, deve ricordarsi di una cosa molto semplice, e cioè che Maria è

l'immagine della Chiesa. Onorare e amare Maria, significa onorare e amare appassionatamente la Chiesa. Lì invece dove c'è una grande devozione mariana e un grande disprezzo per la Chiesa, e per tutti coloro che ne fanno parte, lì certamente c'è un inganno non

una esperienza vera. In pratica il Vangelo di oggi ci sta dicendo che per capire ciò che è da Dio e ciò che non lo è bisogna avere gli occhi aperti, e il cuore e il cervello funzionante.

*Don Gigi*

---

## INIZIAZIONE CRISTIANA 2024-2025

### **Ecco i primi appuntamenti:**

- . **Mercoledì 11 settembre**, ore 20,45, presso l'Oratorio (sala don Bosco) incontro per i genitori dei Cresimandi (quinta elementare).
- . **Lunedì 16 settembre**, ore 20,45, presso l'Oratorio (sala don Bosco) incontro per i genitori dei bambini del primo anno di catechismo (seconda elementare).
- . **Mercoledì 18 settembre**, ore 20,45, presso l'Oratorio (sala don Bosco) incontro per i genitori dei bambini di catechismo di terza elementare.
- . **Lunedì 23 settembre**, ore 20,45, presso l'Oratorio (sala don Bosco) incontro per i genitori dei bambini del primo anno di catechismo (seconda elementare).
- . **Mercoledì 25 settembre**, ore 20,45, presso l'Oratorio (sala don Bosco) incontro per i genitori dei bambini di catechismo di quarta elementare.
- . **Sabato 28 e domenica 29 settembre** Festa dell'Oratorio (verrà comunicato il programma).

### **Devo iscrivere mio figlio al catechismo: come posso fare?**

Sia per ricevere informazioni sul cammino, sia per l'iscrizione vera e propria referente sono don Gigi, Claudia Ceserani o la segreteria dell'Oratorio. L'iscrizione dovrà essere fatta entro il 7 ottobre attraverso la piattaforma SANSONE. La piattaforma sarà attiva dal 9 settembre.

Se il Battesimo è stato celebrato in una Parrocchia diversa da quella di Locate o Gnignano - Draghetto, sarà necessario procurarsi il CERTIFICATO DI BATTESIMO (rilasciato dalla Parrocchia in cui il battesimo è avvenuto).

Se non si risiede nella nostra Comunità Parrocchiale è necessario anche il NULLA OSTA del parroco della Parrocchia di residenza.

**Ricordiamo che il cammino di Iniziazione Cristiana inizia in SECONDA ELEMENTARE!**

---

## CONSIGLIO PASTORALE

**Sabato 7 settembre, presso l'Oratorio, si raduna il Consiglio Pastorale per una giornata di studio e programmazione della vita della comunità parrocchiale che, quest'anno, vivrà la gioia del GIUBILEO della SPERANZA!**

Durante la giornata avremo modo di riflettere sulla lettera pastorale del nostro Vescovo Mario dal titolo: "Basta. L'amore che salva il male insopportabile" e su alcuni articoli di don Armando Matteo tratti dal suo saggio "Convertire Peter Pan". Se qualcuno lo desidera, sul sito [www.sanvittoremartire.it](http://www.sanvittoremartire.it) è possibile prendere visione degli allegati.

**La giornata avrà questa scansione:**

Ore 9,45 Ora media in cappellina

Ore 10,15 formazione sulla lettera pastorale del Vescovo Mario e gli scritti di don Armando Matteo

Ore 11,00 pausa caffè e ripresa a piccoli gruppi.

Ore 12,15 Pranzo insieme

Ore 14,30 ripresa dei lavori di gruppo e stesura di un possibile calendario parrocchiale.

Ore 16,00 pausa caffè e conclusione della giornata.

Ore 18,00 S. Messa insieme in Parrocchia.

Chiediamo a tutta la comunità di accompagnarci con la preghiera!

*don Gigi e don Pasquale.*

## CALENDARIO LITURGICO

**Domenica 1 settembre, I dopo il martirio del Precursore.**

Ore 8,30 Max e Gigi.

Ore 9,30 (Fontana) Luigi, Gianni, Annamaria e Pietro Corradini.Ore 9,30 (Gnignano) Rosanna e Giacomo.**Ore 11.00 S. Messa pro popolo****Ore 16,00 battesimo**

Ore 17,00 (Fontana) S. Messa nel primo anniversario di Chiara Asia.

Ore 18,00 Calà Vincenzo.

**Lunedì 2 settembre, Feria.**

Ore 8,00 Intenzione offerente.

**Ore 21,00 Consiglio Oratorio presso l'Oratorio, sala don Bosco.****Martedì 3 settembre, San Gregorio Magno, Papa e dottore della Chiesa.**

Ore 8,00 Giovanni, Giuseppe, Rosa, Enrico.

**Mercoledì 4 settembre, Feria.**Ore 8,00 **a seguire adorazione eucaristica fino alle ore 11,00.****Giovedì 5 settembre, Feria.**

Ore 8,30

**Venerdì 6 settembre, Feria.**

Ore 8,00

**Sabato 7 settembre, Feria.****Ore 9,45 - 17,45 giornata di studio e programmazione Consiglio Pastorale presso l'Oratorio.**

Ore 18,00 Paolo Sanza.

**Domenica 8 settembre, II dopo il martirio di S. Giovanni il Precursore.**

Ore 8,30 Ercole, Mario e Margherita.

Ore 9,30 (Fontana) Rina, Carlo, Luciana, Mario.Ore 9,30 (Gnignano)**Ore 11.00 S. Messa pro popolo. Benedizione degli zaini.****Ore 16,00 battesimi comunitari.**

Ore 18,00 Rosa e Giacomo.

## CONTATTACI!

**SEGRETERIA PARROCCHIA:**

LUNEDI' E GIOVEDI' MATTINA ore 9,00 - 12,00 e SABATO POMERIGGIO ore 15,30 - 18,00.

Parrocchia - Segreteria: 02.90733020 (aperta prima e dopo le s. Messe).

**SEGRETERIA ORATORIO: TEL.:**

0290730073 - dal lunedì al venerdì, escluso giovedì, dalle 16,30 alle 18,30.